ワクワク探検 in 伝承郷

伝承郷にある建物やいろいろな道具についてのクイズに答えて、伝承郷博士になろう！

★問題の答えは、受付にあります。

★20こ～全部正解⇒伝承郷博士だ！

―いわき市暮らしの伝承郷―

★学習管理棟★

1、玄関前にある大きな「おけ」は、何に使ったのかな？

① おふろ

② お酒やみそ・しょうゆを入れる

③ 落としあな

2、木の枝にピンクと白のお餅がたくさんついています。何のために作ったの？

① 食べ物がない時に食べるため。

② この木のように食べ物がたくさんできるようにとお願いをした。

③ 家の中を明るくきれいにみせるためのかざり。

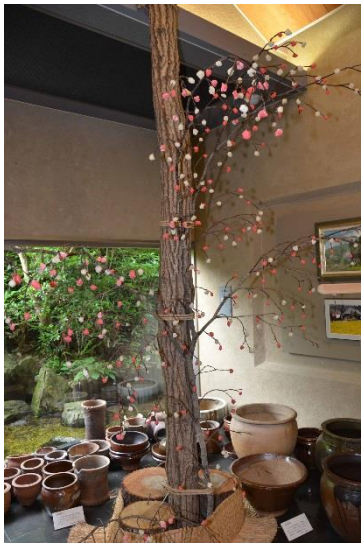

★常設展示室★

3、昔のテレビ。どうやってチャンネルを変える？

① たたく。

② つまみをまわす。

③ 昔はチャンネルがなかった。

4、炭が入っている入れ物は何でできているのかな？

① スイカ

② カボチャ

③ ユウガオ

5、食器を乗せる台のうつり変わりで正しいのは？

① はこぜん→テーブル→ちゃぶ台

② ちゃぶ台→はこぜん→テーブル

③ はこぜん→ちゃぶ台→テーブル

はこぜん

ちゃぶ台

テーブル

6、せんたく板のギザギザの刻み目は何のためにあるの？

① せんたく物がすべり落ちないようにするため。

② よごれを落としやすくするため。

③ かざりとしてつけた。

7、地面にたたきつけて、相手のものをひっくり返した方が勝ちになる遊びは？

① かるた

② めんこ

④ だるま落とし

8、いわきの方言（むかしから話されている言葉）で「こわい」とはどういう意味？

① どきどきする　　② つかれる　　③ 楽しい

★民家ゾーン★

9、民家の屋根の先に「しょうぶ」と「よもぎ」がつるされているよ。何のため？

① かざり

② 悪いものや病気をよせつけないおまじない

10、民家の屋根の材料は？

① 草

② 竹

③ 木のえだ

④ ススキのなかま

11、「ながもち」は何に使ったのかな？

① ごみばこ

② かくれんぼ

③ ふとんや着物を入れた。

12、ごはんを炊くのはどっち？

①いろり

②かまど

13、「すいのう」は何に使ったのかな？

① うどんやおだんごをゆでてすくう。

② ラケットのように玉を受けたり投げたりして遊ぶ。

14、「さおばかり」は何をする道具かな？

① 重さをはかる。

② つりをする。

③ おまじないに使う。

15、焼いた魚をさして「いろり」のけむりでいぶして、
保存食を作る道具の名前は？
（ヒント：牛若丸のお供をしたお坊さんの名前と同じだよ！）

① うんけい

② べんけい

③ さんけい

16、ひぐち家とはが家にある大きな棚は、
ある生き物を飼うための棚です。その生き物とは？
（ヒント：まゆから糸が取れるよ！）

① カイコ

② カブトムシ

③ スズムシ

17、たくさんの荷物を運ぶよ。名前は？
（ヒント：大人８人で運ぶ量の荷物を運べる
と言われたよ！）

① 大五車

② 大八車

③ 大十車

18、昔話でたぬきが冬の間、きこりの夫婦のために糸をつむいでいた糸車はどれかな？

①

②

③

19、これは何の道具？

① 肩をたたいたり、体でこっているところをおす。

② 地面をほる。

③ 里いもをあらう

20、蚊にさされないように部屋のてんじょうからつるす道具の名前は？

① かや

② ねや

③ とや

21、「どま」は、どの部分かな？　○をつけよう。

（ヒント：「どま」では、はきものをはいたまま、いろいろな仕事をしたり、たくさんの道具をおいているよ！）

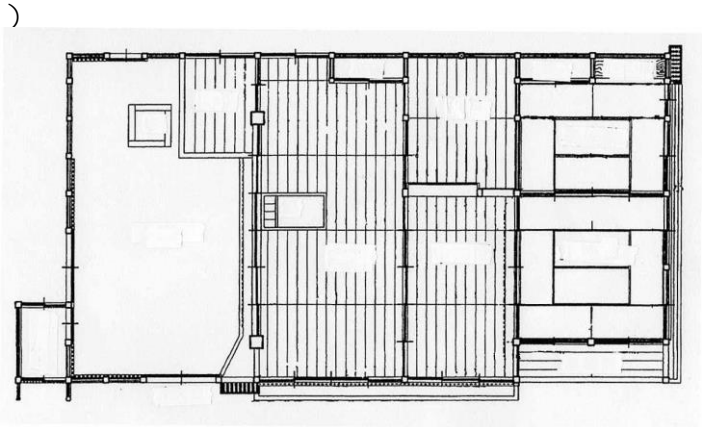

←いがり家の部屋を上から見た図

22、おしょうゆ屋さんだったのは何家と何家？（ヒント：家の中に大きな「おけ」があるよ！）

①かわぐち家とたかぎ家　　②はが家といがり家　　③ひぐち家とたかぎ家

23、もみ（殻がついたままのお米）や豆などについたごみを風で飛ばしてきれいにする道具の名前は？

① まんごく

② とうみ

③ どずるす

24、昔は、トイレやおふろは家の外にあることが多かったよ。うんちやおしっこ・おふろで使った水を畑や田んぼの「ひ料」にしたんだ。でもいがり家には、おふろやトイレがあるよ。トイレはどこかな？〇をつけよう。

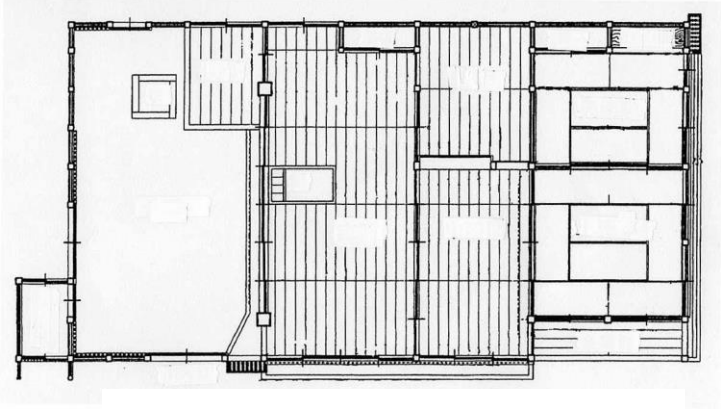

↑いがり家の部屋を上から見た図

25、柱時計はどうやって動かすの？

① 電池

② ぜんまい

③　コンセント

26、「石うす」は何をする道具かな？

① お米や小麦、豆などを粉にする。

② つけ物を作る時に、上から乗せて重しにする。

③ 力くらべに使う。

★お・ま・け★

どこにあるか、見つけてみよう！（見つけたら、○をつけてね。）

① 上の玉が２つ、下の玉が５つの「そろばん」
（　　）

② 木を切りたおす、大きな「のこぎり」
（　　）

③ 昔の「れいぞうこ」は、氷を上のとびらの中に入れて、下のとびらの中の食べ物や飲み物を冷やします。（　　）

④ 「ぜにばこ」は今の金庫と同じようにお金を入れておきます。（　　）

⑤ 「ちょうちん」を入れておく箱。家のマークである「家紋」が書かれています。（　　）

⑥ 「てんぐ」のおきもの。家族がじこや病気にならないようにかざります。（　　）